PRODUCED BY AN AUTODESK EDUCATIONAL PRODUCT

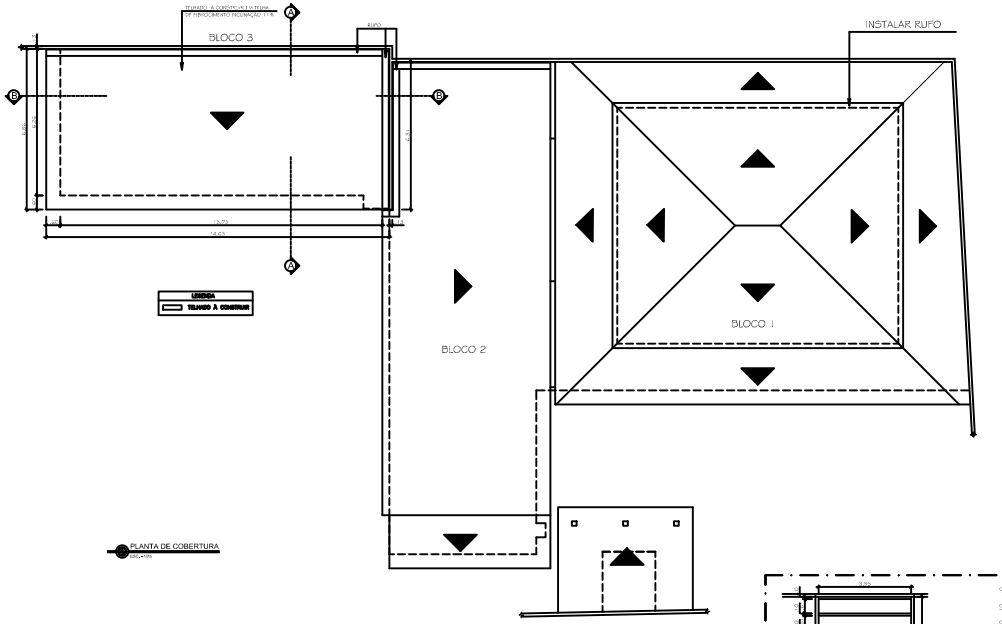

PLANTA DE COBERTURA
ESC. - 1/75

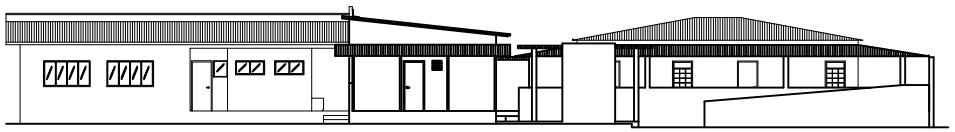

FACHADA LATERAL
ESC. - 1/75

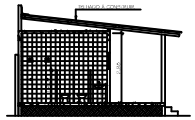

CORTE AA
ESC. - 1/75

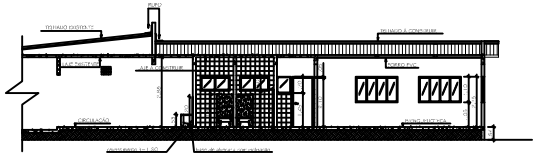

CORTE BB
ESC. - 1/75

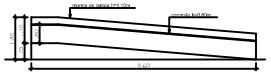

VISTA RAMPA
ESC. - 1/75

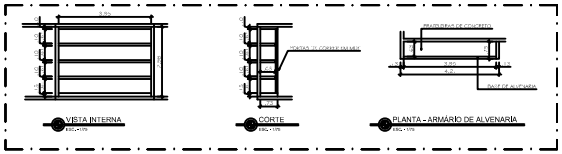

VISTA INTERNA
ESC. - 1/75

CORTE
ESC. - 1/75

PLANTA - ARMÁRIO DE ALVENARIA
ESC. - 1/75

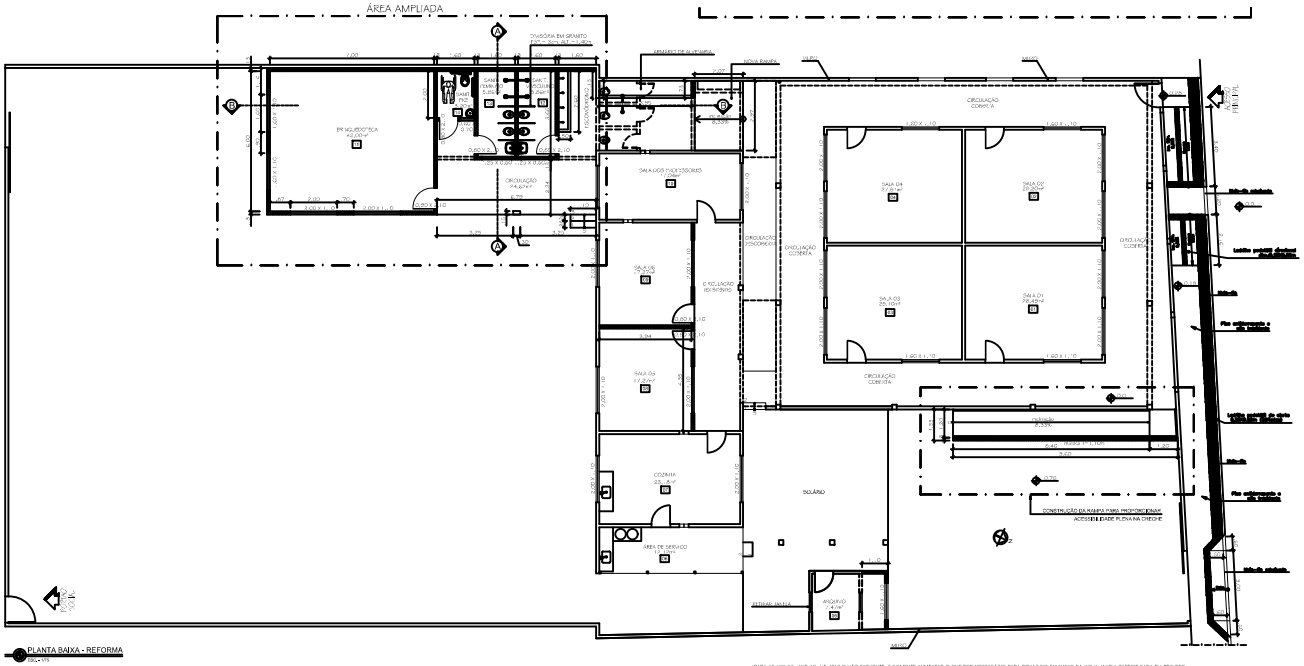

PLANTA BAIXA - REFORMA
ESC. - 1/50

*PARA AS NOVAS JANELAS, LT. LEVAR O VÃO EXISTENTE, E SOMENTE ALMENTAR O QUE FOR NECESSÁRIO PARA DEIXAR DO TAMANHO DA NOVA, VAREA ESPECIFICADA EV. PROJETO

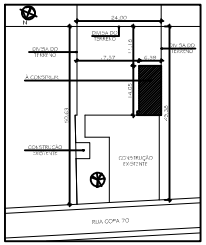

PLANTA DE SITUAÇÃO/ IMPLANTAÇÃO
ESC. - 1/500

ÁREA TERRENO	1192,76m²
ÁREA EXISTENTE	403,24m²
ÁREA AMPLIADA	101,26m²
ÁREA TOTAL	504,50m²
TAXA OCUPAÇÃO	42,29%
ÁREA PERMEÁVEL	630,81m²
TAXA DE PERMEABILIDADE	52,88%

AMBIENTES
01 SALA 01
02 SALA 02
03 SALA 03
04 SALA 04
05 DEPÓSITO
06 ÁREA DE SERVIÇO
07 COZINHA
08 SALA 05
09 SALA 06
10 SALA DOS PROFESSORES
11 BRINQUEDOTECA
12 SANITÁRIO MASCULINO
13 SANITÁRIO FEMININO
14 SANITÁRIO PNE

LEGENDA
PAREDE EXISTENTE
PAREDE A CONSTRUIR
PAREDE À DEMOLIR

Prefeitura de São Mateus
Nossa cidade cresce com você

APROVAÇÃO

TÍTULO: PROJETO DE ARQUITETURA

OBRA: REFORMA E AMPLIAÇÃO DO CEIM SÃO PEDRO

ENDEREÇO: RUA COPA 70, nº 977, BAIRRO SÃO PEDRO, SÃO MATEUS - ES

SECRETÁRIO DE EDUCAÇÃO: JOSÉ ROBERTO GONÇALVES DE ABREU

AUTORIA PROJETO: CONSTANCE QUEIROZ MOTTA, CAU/ES A 76993-0, ARQUITETA E URBANISTA

RESP. TÉCNICO

COORDENADAS: 18°43'24,09"S, 39°52'54,34"O

FOLHA: 01/01

REFERÊNCIA: PL. BAIXA, PL. COBERTURA, CORTE AA, CORTE BB, FACHADA LATERAL E PL. SITUAÇÃO

DATA	ESCALA	REVISÃO	DESENHO
JULHO 2015	INDICADAS		LARA / CONSTANCE

PRODUCED BY AN AUTODESK EDUCATIONAL PRODUCT
PRODUCED BY AN AUTODESK EDUCATIONAL PRODUCT
PRODUCED BY AN AUTODESK EDUCATIONAL PRODUCT